EROSIÓN LAMINAR Y EN REGUEROS

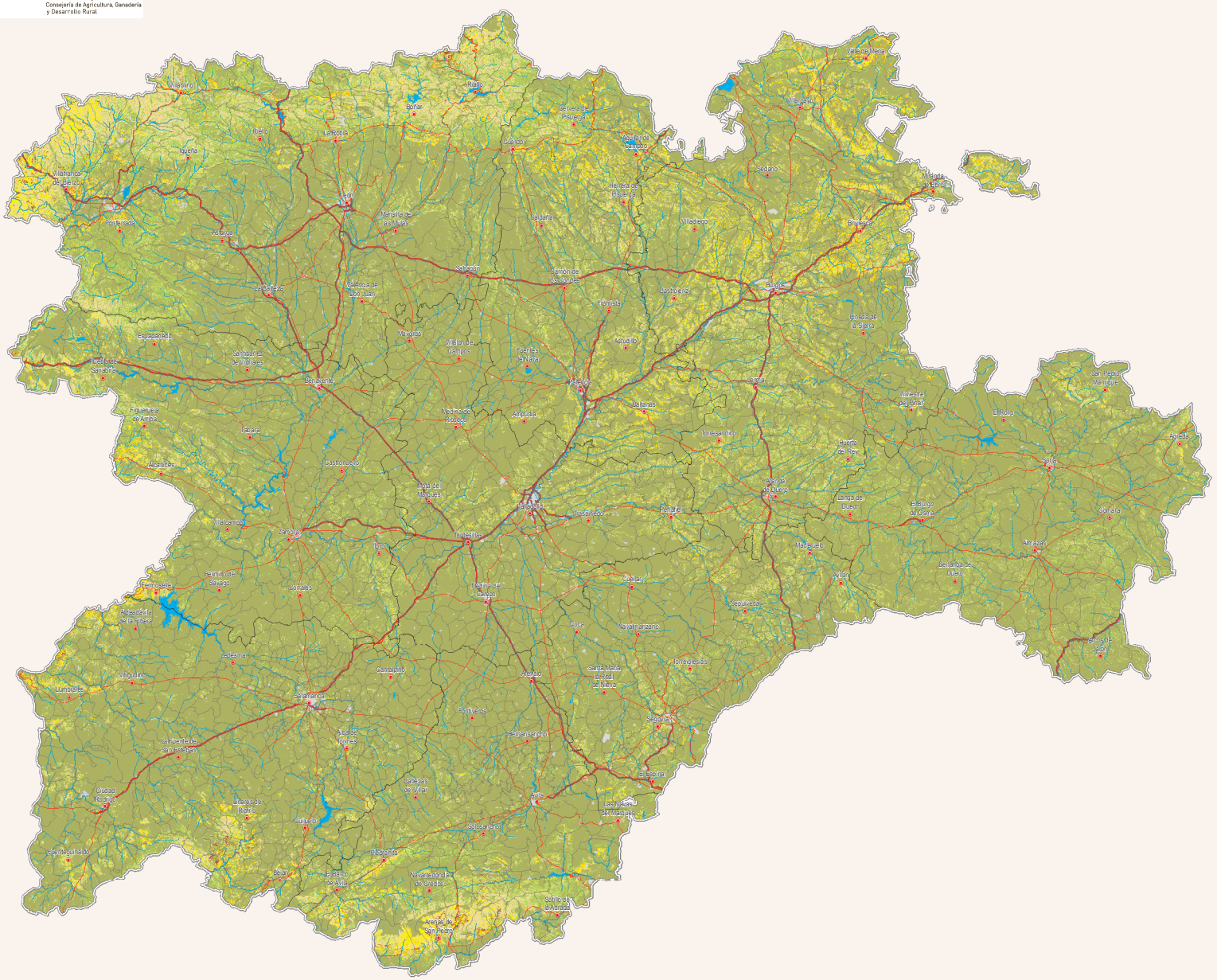

Pérdidas de Suelo medias anuales según modelo R.U.S.L.E.

(t/ha.año)

- 0 - 5
- 5 - 10
- 10 - 25
- 25 - 50
- 50 - 100
- 100 - 200
- >200

- Láminas de agua superficiales y humedales
- Superficies artificiales

Vías de comunicación

- Autopistas, Autovias
- Red Regional Basica
  Red de Interes General del Estado

0 10 20 40 60 80 km

DESCRIPCIÓN

La erosión hídrica superficial laminar o en regueros es la que más interesa por su influencia en la degradación de los sistemas naturales, la pérdida de la productividad de la tierra y la alteración de los procesos hidrológicos, especialmente la erosión acelerada antrópicamente, que es la que ocasiona grandes pérdidas de suelo propiciada por la roturación de los terrenos en pendiente, la aplicación indiscriminada de prácticas agropecuarias inadecuadas, la deforestación o las grandes obras públicas. Este tipo de erosión se estima de forma cuantitativa mediante la aplicación del modelo RUSLE, que permite determinar las pérdidas de suelo medias anuales por unidad de superficie.

DATOS FUENTE

Inventario Nacional de Erosión de Suelos 2002-2018 (INES).

Mapa elaborado en noviembre de 2019 ITACyL. Proyectado en ETRS89 UTM-H30.